

THEATER - SPIELPLAN

SCHAUSPIELHAUS

Kölner Straße 273 · 51702 Bergneustadt · Tel./Fax: (02261) 47 03 89

www.schauspielhaus-bergneustadt.de · info@schauspielhaus-bergneustadt.de

Geöffnet: täglich 18.00 - 01.00 Uhr · Vorverkauf / TICKETSERVICE:

kölnticket.de Tel.: 0221-2801 AggerTicket | www.eventim.de



SEPTEMBER & OKTOBER 2019

September

8. Komödie So. 18.00 Uhr	IRRE! IST JA REAL! Komödie für 8 Schauspieler von Axel Krieger gespielt von der Nachwuchsgruppe des Schauspielhaus. Eintritt: 9,50 € / 7,50 € AK + 2,-€
13. Kabarett Fr. 20.00 Uhr	SABINE DOMOGALLA (Bonn) „Hilfe ist unterwegs“ Eintritt: 18,- € / 15,- € AK + 2,-€
16. Konzert Mo. 20.30 Uhr	BLUE MONDAY #11 Duo Frank Hüttebräuer (git) & Stefan Heidtmann (keyb) Eintritt: 12,00,-€ AK + 2,50€
21. Chanson- Kabarett Sa. 20.00 Uhr	RAINER BIELFELDT (Berlin) „Zwei Leben“ Eintritt: 18,00/16,-€ AK + 2,-€
23. Singer/Songwriter/ Folk Mo. 20.30 Uhr	HAYLEY REARDON (USA) „Europa- Tour“ Eintritt: 16.50€/14,-€ e.V. 12,-€ AK + 2,-€
26. Kabarett & Medizin Do. 20.00 Uhr	RENÉ STEINBERG & DOC ESSER „Gemeinsamer Abend von René Steinberg und Doc Esser“ VORPREMIERE Eintritt: 17,-€ AK + 2,-€
28. Chanson- Revue Sa. 20.00 Uhr	NOIRROUGE (Köln) „Chanson Deluxe“ Musikkabarettistische Übergriffe zwischen Jazz & Musical Eintritt: 18,-€/16,-€ AK + 2,-€ Gabi Schmidt – Gesang Philip Roesler – Klavier
29. So. 11.00–18.00 Uhr	Dorfaktionstag in Reichshof Eiershagen – wir sind auch wieder dabei



sparkasse-gm.de

Begeistern ist einfach.

Mit einem Finanzpartner, der Kunst und Kultur fördert.



Sparkasse Gammersbach

Oktober

4. Kabarett Fr. 20.00 Uhr	FUßPFLEGE DELUXE (Köln) „Die schönste Frau der Welt und ER!“ Eintritt: 18,-€/16,-€ AK + 2,-€
6. Akkordeon-Kabarett So. 20.00 Uhr	FRANK GRISCHEK (Hamburg) „Hauptsache wir sind zusammen“ Eintritt: 18,-€/16,-€ AK + 2,-€
10. Musikkabarett Do. 20.00 Uhr	DANIEL HELFRICH (Frankfurt a.M.) „Trennkost ist kein Abschiedsessen“ Eintritt: VV 18,- /16, EUR AK +2,- EUR
11. Kabarett Fr. 20.00 Uhr	GABRIELE BUSSE (Potsdam) „Auch der Broccoli hat Gefühle“ Eintritt: VV 18,- /16, EUR AK +2,- EUR
12. Käse & Wein Sa. 20.00 Uhr	Käse & Wein & Musik & Geschichten; am Klavier: Stefan Heidtmann p.P. 18,90 EUR; BITTE VORBESTELLEN!
14. Ferienspaß Mo. 15.00 Uhr	Ferienspaß für Kinder ab 10 JAHREN Bitte reservieren! Gebühr: 2,-€
18. Zaubershow Fr. 20.00 Uhr	MAXIM MAURICE (Saarlouis) „Erscheinen lohnt sich“ Eintritt: 19,-€/17,-€ AK + 3,-€
20. Jazz So. 20.30 Uhr	DANIEL KARLSSON TRIO (Schweden) Daniel Karlsson - Piano, Keyboards; Christian Spering - Kontrabass, Cello, Dilruba & Tar Shehna; Fredrik Rundqvist - Schlagzeug & Percussion Eintritt: 18,-/16,-€ e.V. 13,50€ AK + 3,-€
24. Chansonkabarett Do. 20.00 Uhr	JOHANNES KIRCHBERG (Hamburg) „TESTSIEGER oder: was tut man nicht alles nicht!“ Eintritt: 18,-€/16,-€ e.V. 13,-€ AK + 2,-€
26. Kölsche Lieder Sa. 20.30 Uhr	DUO DUNKELSTEIN (Gummersbach) „Musikalische Verzällscher - Witzjies un Besinnliches op Kölsch!“ Eintritt: 18,-€/16,-€ AK + 2,-€
27. Komödie So. 18.00 Uhr	IRRE! IST JA REAL! Komödie für 8 Schauspieler von Axel Krieger gespielt von der Nachwuchsgruppe des Schauspielhaus. Eintritt: 9,50 € / 7,50 € AK + 2,-€

MANN/ SCHETTE & ETTTE

Ihr Spezialist für Damen-&Herrenmode in Bergneustadt

WIR SIND ALLES ABER NIE LANGWEILIG...

Entdecken Sie die MANNSCHETTE!
Täglich aktuelle Mode für Sie und Ihn...

Kölner Str. 246 • Bergneustadt • mannschette.de

Mercedes-Benz

BRAND

Autorisierter Mercedes-Benz und Smart Service und Vermittlung

Kölner Straße 154-156 · 51645 Gummersbach
Tel. 0 22 61 / 8 17 58 - 0 · www.brand.mercedes-benz.de

Volksbank Oberberg eG

www.volksbank-oberberg.de

Liebes Publikum
Gehen Sie ins Theater und wenn Sie schon was anderes vor hatten. Sagen Sie es ab. Warum? lesen Sie selbst:

DAS PROGRAMM IM SEPTEMBER & OKTOBER 2019

→ **Irre! Ist ja real!**

Wenn eine Produktion eingeschlagen hat, wie eine Granate, dann ja wohl dieses Stück: „... denn die Nachwuchsgruppe des Bergneustädter Schauspielhauses hatte eine quicklebendige Premiere hingelegt. ...Beifallstrampel...endlose Vorhänge... große Kunst... enorme Prügelei zu zelebrieren... Szenenapplaus... toll ausgespielt... Da wächst tatsächlich etwas heran.“ (Michael Möller in der OVZ)
(So. 08.09. + So. 27.10. je 18.00 Uhr)

→ **Sabine Domogalla**

Sie können keine weiten Strecken joggen, weil Sie zu schnell Heimweh bekommen? Sie können nicht gut teilen, weil Sie niemandem halbe Sachen anbieten möchten? Sie können abends vorm Fernseher kein Ende finden, weil Sie immer das letzte Wort haben müssen? Jetzt wird alles gut! Bringen Sie Ihre Fragen mit und Sabine Domogalla antwortet, bringen sie keine Fragen mit, Sabine Domogalla antwortet trotzdem.
(Fr. 13.9. 20.00 Uhr)

→ **Blue Monday #11**

Diesmal erklingen neue sphärische und zeitlose Klanglandschaften, die gerade für den Raum des Schauspielhaus wie geschaffen sind.
(Mo. 16.09. 20.30 Uhr)

→ **Reiner Bielfeldt**

Sein Klavierspiel ist unverkennbar. Sein Gesang auch. Seine Kompositionen sowieso. Wer sie hört, verfällt ihnen. Da gibt es kaum Fluchtmöglichkeiten. Kongenialer Begleiter von Stars wie Gayle Tufts, Ole Lehmann, Nana Gualdi, Alfred Biolek ... – und natürlich Tim Fischer, dem er viele Chansons auf den Leib schrieb, unter anderem das grandiose Lied von der "Rinnsteinprinzessin".
(Sa. 21.09. 20.00 Uhr)

→ **Hayley Reardon**

Eine unglaubliche Stimme! Erinnert an Melanie aus den 70ern.
(Mo. 23.09. 20.30 Uhr)

→ **René Steinberg & Doc Esser**

Der eine ist Mediziner und Rockmusiker, der andere Kabarettist und gelernter Literaturwissenschaftler. Gemeinsam treffen sie sich, um sich auf die Suche zu begeben: Was tut einem Menschen gut? Was braucht man? Wie lebt es sich gesund und glücklich, ohne dass der innere Schweinehund zu laut winselt? Was benötigt der Kopf, während der Körper etwas anderes will und wie bekommt man beide bestenfalls in Einklang? Beide sind bestens bekannt aus vielen Fernseh- und Radiosendungen.
(Do. 26.09. 20.00 Uhr VORPREMIERE)

→ **Noirrouge**

Gabi Schmidt und Philip Roesler sprengen die Klischees eines handelsüblichen Gesangsduos mit einer vollen Bandbreite aus musikalischem Ideenreichtum und handwerklichem Können. Der Popsong wird zum Bühnendrama, das Chanson dreht eine Runde über Blues und Tango, und Marlene Dietrich findet sich an der Copacabana wieder. Eigen. Originell. Tiefgründig. „So etwas wünsche ich mir am Samstagabend um 20.15 Uhr im ZDF!“ (Andreas Stopp, Redaktionsleiter Deutschlandfunk)
(Sa. 28.09. 20.00 Uhr)

→ **Fußpflege Deluxe**

Das mit Abstand beste Programm des Kölner Kabarettduos Carolin Seegers und Christoph Schlewinski. Spritzig, witzig. Ein bisschen, wie ein Theaterstück.
(Fr. 04.10. 20.00 Uhr)

→ **Frank Grischek**

Etwa 73% der Deutschen wissen vom Akkordeon kaum mehr, als dass es weltweit das Instrument mit den meisten Falten ist. Grischek, „der hinreißend beleidigte Akkordeonkünstler“ (Dieter Hildebrandt), nimmt sich dieser Herausforderung verantwortungsvoll an und ist zugleich ein „Vollprofi darin, sich für seine schlechte Laune vom Publikum feiern zu lassen“ (Hamburger Morgenpost).
(So. 06.10. 20.00 Uhr)

→ **Daniel Helfrich**

in diesem Programm wird jede Form der Trennung köstlich und geistreich zelebriert. Skurriles gesellschaftskritisches Klavierkabarett mit absoluter Lachgarantie, das Sie musikalisch mitreißen wird.
(Do. 10.10. 20.00 Uhr)

→ **Gabriele Busse**

Ein netter Journalist vom Generalanzeiger schrieb mal über sie: „Eine derart frische, freche, in ihrer Offenheit und Selbstironie geradezu umwerfende Kabarettistin haben wir seit Jahren nicht mehr erlebt. Veganes Kabarett und neurotische Comedy in unwiderstehlicher Symbiose.“
(Fr. 11.10. 20.00 Uhr)

→ **Maxim Maurice**

Maxim Maurice ist ein Vertreter der neuen Zaubergeneration: jung, frech und ebenso schlag- wie fingerfertig. Er zählt zu den talentiertesten Tricksern Deutschlands. Sein Programm ist gespickt mit viel Wortwitz, Situationskomik und vielen rätselhaften magischen Kunststücken. Staunen, lachen oder beides gleichzeitig.
(Fr. 18.10. 20.00 Uhr)

→ **Daniel Karlsson Trio**

Daniel Karlsson, Jahrgang 1973, gilt als einer der etabliertesten europäischen Jazzmusiker. Auch spielte er bereits mit Größen wie Till Brönner, Lisa Nilsson, Nils Landgren, Viktoria Tolstoy und Rigmor Gustafsson sowie mit internationalen Stars wie Ernie Watts und Peter Erskine. Ein Jazzhighlight des europäischen Spitzenjazz.
(So. 20.10. 20.30 Uhr)

→ **Johannes Kirchberg**

Was tut man nicht alles nicht. In Kirchbergs neuem Programm treten Lieder gegeneinander an. Neue, alte, schöne, kurze, lustige, listige. Das Publikum entscheidet, welches Lied weiterkommt. Jeder Abend ist überraschend. Jeder Abend anders. Und am Ende gibt es immer den TESTSIEGER.
(Do. 24.10. 20.00 Uhr)

→ **Duo Dunkelstein**

Ein seltener Abend im Schauspielhaus- aber es wurde auch mal höchste Zeit: Kölsche Lieder! Dargebracht von zwei musikalischen Urgesteinen der Gummersbacher Musikszene. Rheinische Lebensfreude, aber durchaus auch Besinnliches hat dieses wunderbare Duo im Köcher.
(Sa. 26.10. 20.00 Uhr)

→ **Förderverein Schauspielhaus e.V.**

Werden Sie Mitglied im Förderverein des Schauspielhauses Bergneustadt. Sie unterstützen damit beispielsweise das Programm auf diesem Spielplan. Antragsformulare gibt es im Schauspielhaus.

→ **Vielen Dank an:**

Schwalbe Zweiradreifen Ralf Bohle GmbH

Bergischer Bote
die illustrierte für die Region

Vorschau November-Dezember 2019:

Die beiden **Eigenproduktionen 'Misery' und 'Irre! Ist ja real'** werden im Nov. + Dez. weiter gespielt. **02.11.: Achim Knorr** (Köln) – Kabarett, Musikcomedy; **16.11. Salonlöwengebrüll** - Salonmusik, Musikcomedy; **18.11. Blue Monday #12** - Stefan Heidtmann Quartett - Jazz; **24.11. Marion Wilmer** - Musical- Revue; **29.11. Onkel Fisch** - Kabarett; **30.11. Rayannah** - Pop, Electro, Soul; **08.12. Markus Segsneider** - Gitarrenvirtuose; **14.12. Holzerzett & Ensemble** - drei Kammeroperen; **21.12. Sebastian Krämer** - Chansonkabarett; **28.12. Duo Laia Genc /Radek Stawarz-** „Jazz meets Offenbach“- Jahresabschlusskonzert

Leistung durch Leidenschaft

Zeitarbeit · OnSite-Management ·
Personalvermittlung

www.stewe.de
personalservice

stewe Personalservice GmbH & Co. KG
Kölner Straße 253 · 51702 Bergneustadt
Telefon: 0 22 61 / 7 89 51-0



NESCHEN
Druck & Design

www.neschen-gmbh.de

RAUSCHENBACH
KÄLTETECHNIK GmbH

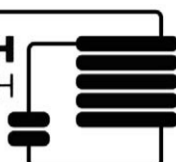

Kölner Str. 293 · 51702 Bergneustadt
☎ 0 22 61 / 944 10 · ☎ 0 22 61 / 944 15
www.rauschenbach.de
e-mail: kaelte@rauschenbach.de

SCHWALBE

SCHÖLER **Musikinstrumente**
Pianohaus Schöler
Eichenstr. 24
51702 Bergneustadt
Tel: 02261 44398
Noten & Zubehör
Wir freuen uns auf Ihren Besuch!
www.SCHOELER-SHOP.de

MARLENE WEINER
DIE AUSBILDUNGSEXPERTIN

hallo@die-ausbildungsexpertin.de

www.die-ausbildungsexpertin.de

kreativ - individuell - nachhaltig

MW



Hayley Reardon | Mo. 23.09.19 20.30 Uhr

INFO / TICKETS:

Theaterkasse: 1 Stunde vor jeder Vorstellung geöffnet |
Info-Tel.: 0 22 61 / 47 03 89, tägl. ab 18.00 Uhr

Schauspielhaus-Leitung: Axel Krieger;
Änderungen vorbehalten

Layout/Satz:

Büro für Gestaltung Magalie Weiss

Fotos:

Maurice: Michael Demmer; Kirchberg: Patrick Labitzke
Reardon: Allie Krause; alle anderen:
Pressefotos der Künstler